

商工NEWS三鷹



©2016みのプロ

2025(令和7)年 No. **303** 季刊

TEL.0422-49-3111 www.mitaka-s.jp



三鷹商工会

検索



発行所:三鷹商工会 〒181-0013 三鷹市下連雀3-37-15 e-mail:mitaka@shokokai-tokyo.or.jp

行きます・聞きます・提案します!

経営相談無料

商工会は、事業者の方ならどなたでもご利用できます。経営指導員等が、商工会の窓口または企業を巡回して相談・指導にあたります。

第9回 三鷹まちゼミ開催

受付開始日
10.18
土

三鷹
まちゼミ

開催期間

2025.
11.1 土 ▶
11.30 日



詳しくはこちら

まち
ゼミ

とは

まちゼミとは、事業所・店舗の皆さまが講師となって、専門的な知識や情報をお客さまにお伝えする少人数制の講座です。受講料は基本無料です。講座をきっかけに、お客さまと顔の見える関係が築かれ、お客さまにとっては安心した購買行動、お店にとってはファンの獲得につながります。また同時期に一斉に開催することで、出店者間の連携が強まり、地域に活力をもたらす事業となります。

マル経融資制度 無担保 無保証 低金利

事業資金にぜひご活用下さい。融資額:2,000万円以内 返済期間:運転資金7年以内(据置期間1年以内)、設備資金10年以内(据置期間2年以内) 利率:年利2.00%(令和7年9月1日時点) 担保・保証人:不要 ※詳細は商工会事務局までお問い合わせください。

CONTENTS

2-3P

事業承継を契機とした成長支援事業
ちよい呑み/阿波踊り開催報告・部会報告

7P

AIの活用方法「チョイ得コーナー」

4-5P【特集】

役立つ制度のご紹介

6P

岡田浩明さん「この人に聞く」

8P

㈱トラペジスト「元気印事業所」

① 耳寄り情報



お知らせ

10月31日締め切り!



～専従者の方への給付金～ 令和7年度定額減税補足給付金(不足額給付Ⅱ)

三鷹市では青色事業専従者・事業専従者(白色)の方等、本人及び扶養親族等として定額減税対象外であり、かつ令和5・6年度価格高騰重点支援給付金(7万円・10万円)の対象世帯の世帯主・世帯員にも該当しなかった方等に対して、1人当たり原則4万円を給付しております。

【手続き方法】

■市で対象と確認できた方

→支給のための情報を把握できた方には「支給のお知らせ」を送付済みです。(手続き不要)

→支給のための情報を一部把握できなかった方等には「確認書」を送付済みです。必要事項を記入し、同封の返信用封筒で期限までに返送してください。

■市で対象と確認できなかった方

「支給のお知らせ」や「確認書」を送付しておりません。ご自身が対象と思われる方は「申請書」の提出をお願いします。

審査により対象となる場合がございます。

詳しくは下記コールセンターまでお問い合わせいただくか、市HPをご確認ください。

【申請期限】 令和7年10月31日(金)

【問い合わせ先】

三鷹市重点支援給付金コールセンター

電話:0422-29-9617(平日午前9時～午後5時) [HPはこちら](#)

窓口:三鷹市役所本庁舎地下1階101会議室



事業承継を契機とした成長支援事業

東京都では、事業承継を契機として、更なる企業の成長を目指す後継者が取り組む新規事業展開を、助成金、アドバイザー派遣により支援しています。

<支援対象者>

令和4年4月1日から令和7年3月31日の間に事業承継し、事業承継を契機として新規事業展開に取り組む都内中小企業(個人事業者含む)

<助成限度額> 800万円

<助成率>

助成対象経費の3分の2以内 ※賃金引上げ計画を策定し実施した事業者:4分の3以内(うち、小規模事業者は5分の4以内)

<助成対象経費> 新規事業展開に必要な経費

例:原材料・副資材費、機械装置・工具器具費、委託・外注費、産業財産権出願・導入費、規格等認証・登録費、設備等導入費、システム等導入費、専門家指導費、不動産賃借料、販売促進費、その他経費

<対象業種>

製造業、情報通信業、建設業、運輸業、卸売業、サービス業、小売業、飲食業等 ※要件等の詳細については下記に記載の事務局までお問い合わせください

<申請受付期間> 令和7年11月1日午前9時～11月30日午後4時

<助成対象期間> 交付決定日から最大1年間

<アドバイザー派遣> 取り組みの実施に係る改善点や更なる事業展開に向けたアドバイスを実施(1社2回)

<問い合わせ先>

(公財)東京都中小企業振興公社

事業承継を契機とした成長支援事業事務局

電話:03-4446-4650(平日9:00～16:30)



[HPはこちら](#)



三鷹阿波おどり 開催報告

8月16日(土)・17日(日)17時～20時、「第58回三鷹阿波おどり」が開催されました。29連が参加し、およそ27,000人もの方に足を運んでいただき、華やかな踊りとお囃子の調べで、三鷹中央通りの夜を彩りました。キッチンカーの出店や有料観覧席の拡充といった新たな試みも行い、お陰様で例年以上に盛り上がりしました。振興会役員、実行委員一同、心よりお礼申し上げます。今後も阿波踊りを通して地域の発展のために努めて参ります。



報告「三鷹でちょい呑みハシゴ酒 2025」 SUMMER

過去最大の参加人数！

今年も大好評の「ちょい呑みハシゴ酒」を開催！今回は夏の開催ということで、暑さに負けない元気な参加者が、街を巡って飲み歩きを楽しみました！

第3回目となる今回は過去最大となる1,200セット超の「ちょい呑みハシゴ券」を参加者の皆さまにご購入いただきました。

参加店舗はなんと46店舗！それぞれのお店で、個性あふれるおつまみやドリンクが提供され、初めてのお店にチャレンジする方も多く見られました。参加者からは「新しいお店を知るきっかけになった」「いろんな人と交流できて楽しかった！」と嬉しい声もたくさん届いています。

夕暮れから夜にかけて、にぎやかな笑い声とおいしい香りがまちなかに広がり、まさに夏の風物詩のような盛り上がりになりました。

ご協力いただいた全店舗の皆さま、そしてご参加いただいた皆さま、本当にありがとうございました！次回もぜひ、お楽しみに！



ちょい呑み事業の
インスタはこちらから
ご覧ください

三鷹商工会情報



サービス業部会〈報告〉

名刺交換会

名刺交換会を8月19日(火)に商工会館で開催いたしました。当日は42名のご参加を頂き、参加者全員との名刺交換、1分間PRを行い会員同士の活発な交流を図ることができました。参加者からは「幅広い業種の方に出会えた」「顔合わせでできる大変貴重な機会だった」と事業に参加して満足のお声を多数頂きました。今後も引き続きサービス業部会員の皆さまにご満足いただける様な事業を実施していきたいと思います。



お知らせ



特定健康診査はお済みですか？

三鷹市では、**三鷹市国民健康保険にご加入の40歳～74歳の方**を対象に、特定健康診査を実施しています。受診費用は無料です。年に一度の健康チェックに、是非ご活用ください！また、対象者のうち、三鷹市の特定健康診査を受けずに職場の健診や人間ドックを受診し、その健診結果の写しを市にご提出いただいた方には、1,000円相当のプリペイドカードを進呈いたします。郵送での提出をご希望の場合は、送付用封筒をお送りしますのでご連絡ください。

検査項目【大変充実した内容です！】

血液検査(脂質、肝機能、血糖、貧血、白血球、血小板、腎機能、痛風)、血圧、心電図、身体測定(身長、体重、BMI、腹囲)、診察、尿検査等。※ご希望の方は、大腸がん検診(便潜血2日法)、肺がん検診(胸部X線検査)等を同時に受診できます(検診によっては自己負担あり)。

受診期間 令和8年2月28日(土)まで

受診票を紛失した方は、再発行しますので下記までご連絡ください。

問い合わせ：三鷹市健康福祉部健康推進課健康診査係
(三鷹市総合保健センター) 電話：0422-24-8571

経営セーフティ共済 (中小企業倒産防止共済制度)

取引先企業の倒産の影響を受けて中小企業者が倒産する等の事態（連鎖倒産）の発生を防止する為、加入者があらかじめ積み立てた掛け金の額に応じて無担保・無保証人で貸付を受けられる制度です。

◆ 経営セーフティ共済お得ポイント！

① 無担保・無保証人で、掛け金の10倍まで借入れ可能

共済金の借入れは、無担保・無保証人で受けられます。共済金貸付額の上限は「回収困難となった売掛金債権等の額」か「納付された掛金総額の10倍（最高8,000万円）」のいずれか少ない方の金額となります。

② 取引先が倒産後、借り入れできる

取引先の事業者が倒産し、売掛金などの回収が困難になったときは、その事業者との取引の確認が済み次第、借り入れることができます。

③ 掛金を損金、または必要経費に算入できる

掛金月額5,000円～20万円（5,000円単位）までの範囲で自由に選べ、増減額できます。また、掛金については会社等の法人では損金に、個人事業主の場合には必要経費に算入できます。

④ 解約手当金が受け取れる

共済契約を解約された場合は、解約手当金を受け取れます。自己都合の解約であっても、掛金を12か月以上納めていれば掛金総額の8割以上が戻り、40か月以上納めていれば掛金全額が戻ります。（12か月未満の場合は掛け捨てとなります。）

加入できる方 以下の条件に該当する中小企業者で、引き続き1年以上事業を行っている方。

① 個人事業主又は法人で下図のどちらかに該当すること。

業 種	資本金又は出資の総額	常時使用する従業員数
製造業、建設業、運輸業 その他の業種	3億円以下	300人以下
卸売業	1億円以下	100人以下
サービス業	5,000万円以下	100人以下
小売業	5,000万円以下	50人以下
ゴム製品製造業	3億円以下	900人以下
ソフトウェア業または 情報処理サービス業	3億円以下	300人以下
旅館業	5,000万円以下	200人以下

② 企業組合、協同組合

③ 事業協同組合、商工組合等で、共同生産、共同販売等の共同事業を行っている組合



商工会の福祉共済

商工会会員の皆さまだけがご加入頂ける特別な共済制度です。

ライフプラン、必要補償額に応じた加入プランをご準備しています。

もしもの「けが・病気」、トータル「がん」、「個人賠償」補償に備える制度です。

加入できる方 商工会の会員とその家族、会員の従業員とその家族であって健康な方

加入限度 被共済者1名につき、「けが」「病気」「がん」の補償それぞれ1口。

年齢	補償額	加入プラン	月額掛金
10代	100万円	プランA	1,000円
20代	100万円	プランA	1,000円
30代	100万円	プランA	1,000円
40代	100万円	プランA	1,000円
50代	100万円	プランA	1,000円
60代	100万円	プランA	1,000円
10代	300万円	プランB	1,500円
20代	300万円	プランB	1,500円
30代	300万円	プランB	1,500円
40代	300万円	プランB	1,500円
50代	300万円	プランB	1,500円
60代	300万円	プランB	1,500円
10代	1,000万円	プランC	2,000円
20代	1,000万円	プランC	2,000円
30代	1,000万円	プランC	2,000円
40代	1,000万円	プランC	2,000円
50代	1,000万円	プランC	2,000円
60代	1,000万円	プランC	2,000円
10代	3,000万円	プランD	2,500円
20代	3,000万円	プランD	2,500円
30代	3,000万円	プランD	2,500円
40代	3,000万円	プランD	2,500円
50代	3,000万円	プランD	2,500円
60代	3,000万円	プランD	2,500円

特集

経営者の皆さんの お役に立つ制度をご紹介します!! 是非ともご利用ください!

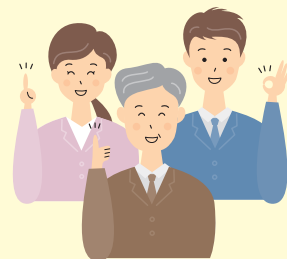

商工会では小規模企業の個人事業主や中小企業者が利用できる共済制度がたくさんあります。
今回の特集ページでは、そんな共済制度をご紹介します。(2025年10月10日時点のものとなります。)

小規模企業共済

国が作った経営者のための退職金制度です。

◆ 小規模企業共済お得ポイント!

① 掛金は全額所得控除できます

掛金は月額1,000円～7万円の範囲(500円単位)で自由によべます。

払い込んだ掛け金は、全額が「小規模企業共済等掛金控除」として所得控除の対象となります。

② 受取時も税制メリットがあります

共済金は、廃業や退職時の他、65歳以上で180か月以上掛け金を納付した方も受取ることができます。

受取方法は、「一括」「分割」「一括と分割の併用」がある一方税制メリットがあります。

一括受取 退職所得扱い **分割受取** 公的年金等の雑所得扱い

③ 資金に困ったら…

事業資金に困った場合、掛金納付月数により、掛金の7～9割の範囲内で貸付制度がご利用できます。

一般貸付制度 貸付利率 年1.5%

加入できる方

- ① 小売・卸売・サービス業等(※旅館・娯楽業は除く)従業員5名以下
- ② 製造業・建設業・運送業・旅館業・娯楽業等で従業員20名以下
- ③ 個人事業主でその共同経営者、商業・法人登記簿謄本(登記事項証明書)に役員として登記があればその役員

※従業員とは、個人事業主や会社役員、共同経営者(2名まで)及び家族従業員、パート・アルバイト従業員などの臨時に期間を定めて雇い入れているものを除いた正社員として雇用されている方を言います。



商工貯蓄共済

月額1口2,000円で「貯蓄」「融資」「保障」の3つの魅力が1つになった制度です。

加入できる方 商工会の会員、その家族及び従業員

保障の対象者(=被保険者) 6歳～65歳までの健康な方

加入期間 10年間

加入口数 被保険者一人につき10口まで(1口2,000円)

※掛金等の税制上の取扱いで損金算入できる場合がありますので詳細はお問合せ下さい。

貯蓄 融資 保障

Information

その他商工会では従業員様向けの退職金共済制度、ビジネス総合保険等各種共済制度をお取り扱いしておりますので、ご興味ある方は商工会までお問合せください。

この

人

に聞く

vol.52

誠実さと技術で

築く未来

東

京トランス株式会社は、三鷹市に拠点を置く変圧器の専門メーカーだ。

1966年に創業し、今年で60周年を迎える老舗企業である。医療機器やインフラ設備、さらには高速道路の監視カメラやトンネル内のシステムなど、多様な業界に製品を提供してきた。特に歯科治療台など、人々の命に直結する医療分野に採用されることも多く、その品質と信頼性は顧客から厚く支持されている。最大の特徴は、すべての製品がオーダーメイドであること。1台からでも注文を受け、最短3日で納品可能という柔軟さは、顧客の緊急時にも応える大きな強みだ。創業時からの理念を引き継ぎ、職人の技術とスピード感を武器に、東京トランスは今も三鷹の地で進化を続けている。

現社長の岡田氏は、もともとIT業界でキャリアを積んでいたが、13年前に先代の急逝を機に事業を継承した。未経験の製造業



おかだ ひろあき

岡田 浩明さん

東京トランス株式会社
三鷹市中原1丁目

界に飛び込んだ当初は戸惑いも多く、取引先に叱られながら学んだ日々を「忘れるほど必死だった」と振り返る。しかし幼少期から工場に出入りし、社員とも家族のように過ごしてきた環境が背中を押した。岡田氏が大切にしているのは「顧客の声に耳を傾けること」。単に要望通りの製品を作るのではなく、用途に合わせた提案や追加機能の提案を心がけている。その誠実さが、紹介から紹介へと顧客の輪を広げてきた理由だ。現在は医療分野に加え、美容・理容の分野への展開も視野に入れている。人の命や生活を支える小さな部品が、社会の安心と未来を形づくる。岡田氏は「一つひとつの製品が人を守る力になる」との思いを胸に、今日も確かな技術を届け続けている。

(大野鷹)



新入会員のご紹介／令和7年4月～7月入会者(42事業所)

事業所名	業種	住所	代表者(敬称略)
NPO法人 M-STEP	子どもの健全育成、男女平等参画、カウンセリング	下連雀	平田 えり
LS東京保険サービス(株)	保険代理店	多摩市	安羅岡一樹
沖縄三線家庭料理の店 くる	沖縄家庭料理	下連雀	眞壁 康子
(株)美鷹	建築業	新 川	齋藤虎太郎
ミタカ串カツセンターT	串カツ居酒屋	下連雀	下田 竜矢
ダイカム電気	電気工事	牟 礼	向田 健悟
Bistro ideal & 欧風カレーイナバ	カレー ビストロ	武蔵野市	稲葉 雄太
bwino	シェアキッチンとレンタルスペース	深大寺	大塚 善久
	キャリアコンサルタント	上連雀	亀岡さやか
(株)充	パソコン教室	下連雀	市原真奈美
ケアフルデザイン	広告・ウェブサイト制作(福祉・介護・医療系)	下連雀	濱地 秀
さるんどYou	美容室	中 原	尾沼 武
ルミナスヘアー	美容室	下連雀	渡部 依里
Fu-life HAIR	美容室	牟 礼	上林 衛
Fab. hair	美容室	井の頭	内山 貴史
ERDA	美容室	武蔵野市	川村 正
Sense	美容室	小金井市	脇坂 英敏
Hair Salon Bloom	美容室	武蔵野市	大坪 潤也
DAILY LASH	まつ毛エクステ	下連雀	佐藤 美里
Bachirinko	美容室	上連雀	工藤 綾子
KURUSH	美容室	下連雀	小塚 史郎

事業所名	業種	住所	代表者(敬称略)
Roots hair	美容室	下連雀	片桐 真一
FAVE	小売業	中 原	西脇 典子
(株)KOJISTOCK	麺と野菜から作ったコンソメ調味料	井の頭	尾倉 健太
(株)SPERoad三鷹	小売業	下連雀	長村 海里
ゆたか	中華料理、定食屋	上連雀	中村 猛
(有)平澤製銘所	あん製造業	中 原	平澤孝太郎
弘建	大工	下連雀	田口 和弘
嶋硝	ガラス工事一式(ガラス・ミラー取付け、シーリング工事)	大 沢	嶋添 浩介
	ソフトウェア業	下連雀	佐藤 昭夫
ミルフィオーレ(同)	経営コンサルティング・新規事業・事業承継サポート	下連雀	中山 良一
菅家行政書士事務所	行政書士	大 沢	菅家 雅之
ホップステップ(株)	福祉業	新 川	関根 広和
買取専門いくらや 株LUCKY	古物商	下連雀	小川 剛志
	WEB制作	牟 礼	加塩 紫莉
(株)Qadd Works	コンピュータシステムに関するコンサルティング、設計等	下連雀	久保田大介
(公社)三鷹市シルバー人材センター	地域の高年齢者に就業を提供	新 川	青木貞次郎
ヤマトケルマネジメント(同)	特区民泊での民泊業	下連雀	檜山 峰久
八木タクシー	運送業、タクシー	中 原	八木 貴廣
個人阿部タクシー営業所	一般乗用旅客自動車運送業	井 口	阿部 慶太
デジタルマーケティングデザイン株	ウェブサイト、デジタルマーケティング	下連雀	古谷 明大
株ベストワークベストツアー多摩	旅行業	調布市	浅香 智子

/チョイ/

得

第33回

コーナー

チャットGPT③

—ChatGPTを活用したSNS運用—

第1回、第2回では書類作成や補助金活用など、具体的な使い方を紹介しました。シリーズ最終回は、パソコンが苦手なあなたでも大丈夫！ ChatGPTを使ってSNS運用をもっと楽に、もっと楽しくする方法をご紹介します。

①魅力的な文章もサッと作れる！

せっかく良いアイデアがあっても、文章を作るのが苦手…という方もいるかもしれません。ChatGPTは、伝えたい事を簡単な言葉で伝えるだけで、プロのような魅力的な文章に仕上げてくれます。例えば、「新商品のコーヒーはフルーティーで美味しいです」と伝えれば、「春の訪れを感じるフルーティーな香りの新商品コーヒーで、至福のひとつときを。ぜひお試しください！」といった、消費者の心に響く文章に変えてくれます。

②ぴったりのハッシュタグが見つかる！

SNSで投稿を見てもらうには、「#(ハッシュタグ)」が大切です。でも、どのハッシュタグを付ければ良いか分からないこともありますよね。ChatGPTに「この投稿に合うハッシュタグを教えてください」と聞けば、関連性の高いハッシュタグをいくつか提案してくれます。それを選ぶだけで、より多くの人に投稿を見てもらえるチャンスが増えます。

③コメント返信もスムーズに！

投稿にコメントが来たら、お返事するのは嬉しいけど、どんな返事を書けばいいか迷うことも。ChatGPTは、来たコメントに対して、丁寧で自然な返信文のアイデアを出してくれます。「ありがとうございます」といった一言だけでなく、会話が弾むような返信を考える手助けをしてくれるので、フォローさんとの距離もグッと縮まります。

④難しい操作は一切なし！

ChatGPTを使うのに、特別なソフトや難しい設定は必要ありません。インターネットにつながっていれば、誰でも簡単に使うことができます。まるで友達に相談するように、話しかけるだけでOK。パソコンが苦手だからと諦めていたSNS運用も、ChatGPTがあれば楽しく続けられます。

ChatGPTは、SNS運用の「困った」を解決してくれる、あなたの心強い味方です。ぜひ一度、お気軽に試してみてください。

choi-toku



三鷹商工会情報



お知らせ



労働保険(労災保険・雇用保険)の 加入手続きはお済みですか？

～11月は労働保険未手続事業一掃強化期間です～

労働保険(労災保険・雇用保険)は、労働者の方が業務中や通勤途中に事故にあった場合に必要な保険給付を行い、また労働者の方が失業した場合に失業手当等の給付や再就職を促進する事業を行うための保険制度です。

労働保険は「労働者を一人でも雇用」する事業主に加入が義務づけられています。まだ加入手続きがお済みでない事業主は、早急に手続きをお願いします。

三鷹商工会では労働保険の事務委託も行っております。

お問合せ先

労働保険事務委託：

三鷹商工会

TEL 0422-49-3111

労災保険：三鷹労働基準監督署 労災課

TEL 0422-67-3422

雇用保険：

ハローワーク三鷹 雇用保険適用課

TEL 0422-47-8623



東京都最低賃金改正のお知らせ

東京都最低賃金(地域別最低賃金)は令和7年10月3日から
時間額1,226円に改正されます。

※都内で労働者を使用するすべての事業場及び同事業場で働くすべての労働者(都内の事業場に派遣中の労働者を含む)に適用されます。

※最低賃金の引上げに向けた環境整備のための支援策として、各種助成金制度を設けています。

お問合せ先

東京都最低賃金について

東京労働局労働基準部賃金課(TEL 03-3512-1614(直通))

東京働き方改革推進支援センター(TEL 0120-232-865)

各種助成金について

東京働き方改革推進支援センター(TEL 0120-232-865)

T²BASE

事業承継

専門家派遣

お手伝いします。

長期で確実な
専門支援支援実績
1,500社以上公的支援で
安心無料
最大12回

ご利用の相談はお近くの商工会へ

多摩・島しょ経営支援拠点
東京都商工会連合会

編集後記

▶今夏8月には、三鷹のまちが大いに盛り上がりしました。「三鷹阿波おどり」、「ちょい呑みハシゴ酒」、こうした行事を通じて、人と人、人と地域がつながり、活気ある三鷹を実感しました。(是井)▶秋の風が心地よくて、ちょっとホッとする季節ですね。おいしいものたくさん出回るので、つい食べすぎちゃいそうですが…体調管理も忘れずに。お散歩にもぴったりの季節、気軽に外に出てみませんか。(清水)▶東京都の最低賃金が1,226円/時間に改定。月給にすると215,776円。45年前、私の初任給は115,000円。10万円もアップしたのかな。それとも10万円しか上がってないのかな。どっちだろう。(矢都木)

第39回 アーランジュ・ベリーダンス&キッズダンス(株トラベジスト)

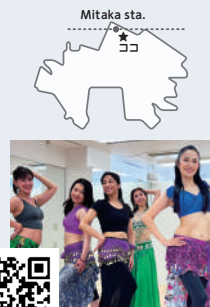
三鷹市下連雀3-15-18 KAISER三鷹7F TEL:0422-24-9665
設立:2006(平成18)年 事業内容:ダンススタジオ

三鷹で輝くベリーダンスの世界

健康と楽しさを届ける挑戦

元氣な事業所や経営者の方をご紹介します
コーナー。第39回は(株)トラベジストの
杉谷知香さんにお話を伺いました。

三鷹で広がるベリーダンスの魅力

アーランジュベリーダンス&キッズダンスは、三鷹駅南口すぐのスタジオでダンスレッスンなどを行っている会社です。ベリーダンスは、コアマッスルを使うのでお腹や腰回りを中心に全身の引き締め効果があり、女性を中心に人気があります。また、発表会や地域のお祭りへの出演機会も多く、日常の習い事としてだけでなく、人前で踊る喜びや輝きを体験できるのも魅力です。スタジオはアットホームな雰囲気、仲間と一緒にリフレッシュできる居心地のよい場となっています。

子どもから大人まで楽しめるスタジオ

代表の杉谷さんは、もともとイラストレーターとして活動していましたが、運動不足で始めたベリーダンスの楽しさに魅了され、この道へ転身しました。2006年に原宿でスタジオを開業し、DVDや書籍の発行をきっかけに多くの生徒が集まりました。その後、地域密着の環境を求めて三鷹に移転。現在はキッズ向けヒップホップダンスも展開し、4歳からシニア世代まで幅広い生徒に合わせた指導を行っています。「プロを育てるのではなく、生活が少しでも楽しくなるきっかけを提供したい」と語る杉谷さん。今後も地域のイベントやショー出演を通じて、多くの人にベリーダンスの魅力を届けたいと考えています。

*あなたの事業所もPRしてみませんか? 自薦他薦問いません、広報・情報化委員会までお知らせください。

三鷹商工会

ウェブサイト会員検索ナビへの掲載のお願い

三鷹商工会をより効果的に活用していただくとともに、会員の皆様の事業情報を広く提供することを目的に、三鷹商工会HPにて「会員検索ナビ」を運用しております。(https://www.mitaka-s.jp/navi-category/)

これまでのところ、約400件の会員事業所の情報を掲載しておりますが、全会員数の5分の1にとどまっている状況となっております。この機会にぜひ「会員検索ナビ」へのご登録をいただけますようお願い申し上げます。

【三鷹商工会 会員検索ナビ 登録方法】

「会員検索ナビ」の掲載にご協力していただける会員の方は、同封の「三鷹商工会ウェブサイト掲載エントリーシート」に記入していただき、FAXかメールでの送信、または右のQRコードのリンク先よりエクセル申込フォームをダウンロードしていただき、ご記入の上、ご送信をお願いいたします。



商工会員募集

三鷹で事業をされている方(これから開業する方)、商工会を有効にご活用いただき、事業の幅を広げてみませんか? 相談はいつでも受け付けていますので、お気軽にご連絡ください。

連絡先 三鷹商工会 住所 三鷹市下連雀3-37-15 電話 0422-49-3111

受付時間 9:00~17:30(月~金、土日祝休) mail mitaka@shokokai-tokyo.or.jp

三鷹商工会LINE公式アカウント 登録者募集のご案内

三鷹商工会公式LINEアカウント▶



三鷹商工会では、市内事業者向けに「三鷹商工会公式LINEアカウント」を開設しています。主な目的は商工会から発信している様々な情報(セミナー・補助金・イベント情報など)をLINEでいつでもすぐわかるようにするためです。QRコードから「友だち追加」をしていただくだけで、登録は完了します。リッチメニューから各種情報をぜひ入手してください! 会員事業所のみなさまの『友だち登録』をお待ちしております。

①三鷹商工会ホームページ

三鷹商工会トップページへリンクします。

②三鷹まちゼミ

三鷹まちゼミ紹介ページへリンクします。過去の開催状況もご確認いただけます。

③ミタカビト Instagram

Instagramアカウント「ミタカビト」へリンクします。三鷹の魅力的なお店を紹介します。

④ミィね! mitaka

アプリ「ミィね! mitaka」へリンクします。「三鷹の楽しい」が体験できます。

⑤最新のお知らせ

三鷹商工会から最新のお知らせです。ホームページの「お知らせ」へリンクしています。

⑥入会のお知らせ

会員を随時募集中です。入会の流れをこちらでご確認いただけます。